

ตารางแสดงวงเงินงบประมาณที่ได้รับจัดสรรและราคากลางในงานจ้างก่อสร้าง

๑. ชื่อโครงการ ก่อสร้างร่องระบายน้ำท่อคอนกรีตชนิดผ่าซีก บ้านหนองจอก หมู่ที่ ๖

/ หน่วยงานเจ้าของโครงการ กองช่าง องค์การบริหารส่วนตำบลเหล่าน้อย

๒. วงเงินงบประมาณที่ได้รับจัดสรร ๑๘๙,๗๐๐ บาท

๓. ลักษณะงานโดยสังเขป

ก่อสร้างร่องระบายน้ำท่อคอนกรีตชนิดผ่าซีก ขนาด ศก. ๐.๔๐*๑.๐๐ ม. ยาว ๑๒๔.๐๐ ม. หรือท่อ
และวางท่อ ขนาดท่อระบายน้ำ ศก. ๐.๔๐*๑.๐๐ ม. จำนวน ๖ ท่อน พร้อมลาดถนน คสล. ๓ ตาราง
เมตร และวางท่อขนาดท่อระบายน้ำ ศก. ๐.๓๐*๑.๐๐ ม. จำนวน ๘๔ ท่อน และท่อพักกว้าง ๐.๕๐
ม. ยาว ๑.๑๐ ม. ลึก ๐.๕๐ ม. จำนวน ๓ ท่อ รวมความยาว ๒๑๑ เมตร สถานที่ก่อสร้าง จากหน้า
บ้านนางวันทอง ศรีบุษย์ ถึงหน้าบ้านนายสงกรานต์ สายศรี หมู่ที่ ๖ ต.เหล่าน้อย อ. เสลภูมิ จ. ร้อยเอ็ด

๔. ราคากลางคำนวณ ณ วันที่ ๕ กรกฎาคม ๒๕๖๖ เป็นเงิน ๑๘๙,๗๐๐ บาท

๕. บัญชีประมาณราคากลาง

๕.๑ แบบ พร. ๔ แบบ . ๕

๕.๓ แบบก่อสร้าง

๕.๔

๕.๕

๖. รายชื่อคณะกรรมการกำหนดราคากลาง

๑. นายเจษฎา นาเมืองรักษ์

๒. นายพิสิษฐ์ สุทธิประภา

๓. นายปราโมทย์ มาศวรรณ

แบบสรุปค่าก่อสร้าง

โครงการ/ งาน ก่อสร้างร่องระบายน้ำ บ้านหนองจอก หมู่ที่ 6

ปริมาณงาน ก่อสร้างร่องระบายน้ำท่อคอนกรีตชนิดผ่าซีก ขนาด ศก.0.40x1.00 ม.ยาว 124.00 ม.หรือท่อนและวางท่อ ขนาดท่อระบายน้ำ ศก.0.40x1.00ม.จำนวน 6 ท่อน พร้อมปา

คสล. 3 ตารางเมตร และวางท่อขนาดท่อระบายน้ำ ศก. 0.30x1.00 ม. จำนวน 84 ท่อน และบ่อพักกว้าง 0.50 ม.ยาว 1.10 ม. ลึก 0.50 ม. จำนวน 3 บ่อ รวมความยาว 211 เมตร

สถานที่ก่อสร้าง จากหน้าบ้านนางวันทอง ศรีบุษย์ ถึงหน้าบ้านนายสงกรานต์ สายศรี หมู่ที่ 6 ต.เหล่าน้อย อ.เสลภูมิ จ.ร้อยเอ็ด

ก่อสร้าง ตามแบบ อบต.เหล่าน้อย กำหนด (คัดลอกปรับปรุงตามแบบมาตรฐาน แบบเลขที่ ท.101)

แบบ ปร.4 ที่แบบ มีจำนวน 3 แผ่น และ แบบสรุปราคากลางงานก่อสร้างงานทาง 1 แผ่น

ประมาณราคาวันที่ 29 เดือน พฤษภาคม พ.ศ.2566

หน่วย : บาท

ลำดับที่	รายการ	ค่างานต้นทุน	Factor F	ค่าก่อสร้าง	หมายเหตุ
1	งานวางท่อระบายน้ำ,บ่อพัก	142,430.52	1.3074	186,213.67	
2	ป้ายประชาสัมพันธ์โครงการถาวร 1 ป้าย	3,500.00		3,500.00	
	เงื่อนไขการใช้ตาราง Factor F				
	เงื่อนไขล่วงหน้าจ่าย.....0.....%				
	เงินประกันผลงานหัก.....0.....%				
	ดอกเบี้ยเงินกู้.....6.....%				
	ภาษีมูลค่าเพิ่ม.....7.....%				
	รวมค่าก่อสร้าง			189,713.67	
	คิดเพียง			189,700.00	

หนึ่งแสนแปดหมื่นเก้าพันเจ็ดร้อยบาทถ้วนลงชื่อ  ประมาณราคา

(นายเจษฎา นาเมืองรักษ์)

ตำแหน่ง ผู้อำนวยการกองช่าง

ลงชื่อ



เห็นชอบ

(นางสาวพันทิพย์ บุญจันทร์)

ตำแหน่ง

ปลัดองค์การบริหารส่วนตำบลเหล่าน้อย

ลงชื่อ



ตรวจสอบ

(นายพิสิฐ สุทธิประภา)

ตำแหน่ง เจ้าพนักงานธุรการปฏิบัติงาน

รักษาราชการแทนนายช่างโยธา

ลงชื่อ



อนุมัติ

(นายมนต์พิทักษ์ บุรณะเสน)

ลงชื่อ

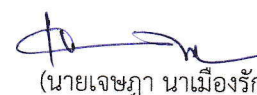

ตรวจสอบ

ตำแหน่ง

นายกองค์การบริหารส่วนตำบลเหล่าน้อย

ตำแหน่ง ผู้อำนวยการกองช่าง

แบบสรุปราคากลางงานก่อสร้างอาคาร ทาง สะพาน และท่อเหลี่ยม

งาน ก่อสร้างร่องระบายน้ำ บ้านหนองจอก หมู่ที่ 6

งาน ก่อสร้างร่องระบายน้ำท่อคอนกรีตชนิดผ่าซีก ขนาด ศก.0.40x1.00 ม.ยาว 124.00 ม.หรือท่อนและวางท่อ ขนาดท่อระบายน้ำ ศก.0.40x1.00ม.จำนวน 6 ท่อน พร้อมปิดฝา
สล. 3 ตารางเมตร และวางท่อขนาดท่อระบายน้ำ ศก. 0.30x1.00 ม. จำนวน 84 ท่อน และบ่อพักกว้าง 0.50 ม.ยาว 1.10 ม. ลึก 0.50 ม. จำนวน 3 บ่อ รวมความยาว 211 เมตร
สถานที่ก่อสร้าง จากหน้าบ้านนางวันทอง ศรีบุษย์ ถึงหน้าบ้านนายสงกรานต์ สายศรี หมู่ที่ 6 ต.เหล่าน้อย อ.เสลภูมิ จ.ร้อยเอ็ด

ก่อสร้าง ตามแบบ อบต.เหล่าน้อย กำหนด (คัดลอกปรับปรุงตามแบบมาตรฐาน แบบเลขที่ ท.101)

เงินล่วงหน้าจ่าย 0 % ดอกเบี้ยเงินกู้ 6 %

เงินประกันผลงานหัก 0 % ภาษีมูลค่าเพิ่ม 7 %

ประมาณราคาวันที่ 29 เดือน พฤษภาคม พ.ศ.2566

ราคาน้ำมัน ดีเซล B7 ที่ อ.เมืองร้อยเอ็ด 32.00-32.99 บาท/ลิตร

ลำดับที่	รายการ	หน่วย	จำนวน	ราคาต่อหน่วย	ราคาทุน	F _N	ราคาต่อหน่วย x F _N	ราคากลาง
1	งานดินขุดขน	ลบ.ม.	101.92	99.00	10,090.08	1.3074	129.43	13,191.77
2	งานทรายรองพื้น	ลบ.ม.	3.79	401.50	1,522.18	1.3074	524.92	1,990.10
3	งานคอนกรีต(เทเสริมขอบปรับระดับ+เทลิน)	ลบ.ม.	6.07	436.00	2,645.65	1.3074	570.03	3,458.92
4	งานวางท่อคอนกรีตผ่าซีก	ม.	124.00	505.52	62,684.48	1.3074	660.92	81,953.69
5	งานวางท่อระบายน้ำ 0.40x1.00	ม.	6.00	514.02	4,575.18	1.3074	672.03	5,981.59
6	งานวางท่อระบายน้ำ 0.30x1.00	ม.	84.00	641.03	53,846.52	1.3074	838.08	70,398.94
7	งานบ่อพักน้ำ	บ่อ	3.00	3,880.54	11,641.61	1.3074	5,073.41	15,220.24

TOTAL 192,195.26

1 ผลรวมค่างานต้นทุนงานก่อสร้างทาง

-

2 ค่า Factor F งานก่อสร้างทาง

1.3624

3 ค่า Factor F งานก่อสร้างทาง(Factor FN) = 1 x 2

-

4 ผลรวมค่างานต้นทุนงานอาคาร

142,430.52

5 ค่า Factor F งานอาคาร

1.3074

6 ค่า Factor F งานอาคาร(Factor FN) = 4 x 5

186,213.67

7 รวมค่าก่อสร้าง = 3+6

186,213.67

คิดเป็นงบประมาณค่าก่อสร้างทั้งสิ้น

ตัวอักษร

หนึ่งแสนแปดหมื่นหกพันสองร้อยบาทถ้วน

186,200.00

ราคาค่าก่อสร้างรางระบายน้ำ 217

เมตร

เฉลี่ยราคา เมตรละ

858.13 บาท

ลงชื่อ  ประมาณราคา

ลงชื่อ

ตรวจสอบ

ลงชื่อ

 ตรวจสอบ

(นายเจษฎา นาเมืองรักษ์)

(นายพิสิฐ สุทธิประภา)

(นายเจษฎา นาเมืองรักษ์)

ตำแหน่ง ผู้อำนวยการกองช่าง

ตำแหน่ง เจ้าพนักงานธุรการปฏิบัติงาน

ตำแหน่ง ผู้อำนวยการกองช่าง

รักษาราชการแทนนายช่างโยธา

แบบสรุปข้อมูลวัสดุ และค่าดำเนินการ

1/3

ประจำปีงบประมาณ 2566

โครงการ/ งาน ก่อสร้างร่องระบายน้ำ บ้านหนองจอก หมู่ที่ 6

ปริมาณงาน ก่อสร้างร่องระบายน้ำท่อคอนกรีตชนิดผ่าซีก ขนาด ศก.0.40x1.00 ม.ยาว 124.00 ม.หรือท่อนและวางท่อ ขนาดท่อระบายน้ำ ศก.0.40x1.00ม.จำนวน 6 ท่อน พร้อมคสล. 3 ตารางเมตร และวางท่อขนาดท่อระบายน้ำ ศก. 0.30x1.00 ม. จำนวน 84 ท่อน และบ่อพักกว้าง 0.50 ม.ยาว 1.10 ม. ลึก 0.50 ม. จำนวน 3 บ่อ รวมความยาว 211 เมตร

สถานที่ก่อสร้าง จากหน้าบ้านนางวันทอง ศรีบุษย์ ถึงหน้าบ้านนายสงกรานต์ สายศรี หมู่ที่ 6 ต.เหล่าน้อย อ.เสลภูมิ จ.ร้อยเอ็ด

ก่อสร้าง ตามแบบ อบต.เหล่าน้อย กำหนด (คัดลอกปรับปรุงตามแบบมาตรฐาน แบบเลขที่ ท.101)

เงินล่วงหน้าจ่าย 0 % ดอกเบี้ยเงินกู้ 6 %

เงินประกันผลงานหัก 0 % ภาษีมูลค่าเพิ่ม 7 %

ประมาณราคาวันที่ 29 เดือน พฤษภาคม พ.ศ.2566 ราคาน้ำมัน ดีเซล B7 ที่ อ.เมืองร้อยเอ็ด 32.00-32.99 บาท/ลิตร

ลำดับ	รายการ	หน่วย	ค่าวัสดุ (บาท)	ระยะขนส่ง กม.	ค่าขนส่ง บาท	รวม (บาท)	หมายเหตุ
1	ทรายหยาบรองพื้น	ลบ.ม.	280.37	-	-	280.37	ราคาพาณิชย์ จ.รอ.
2	ท่อระบายน้ำ คสล.ศก 0.40x1.00 ม.(ผ่าซีก)	ท่อน	257.01	-	-	257.01	ราคาพาณิชย์ จ.รอ.
3	ท่อระบายน้ำ คสล.ศก 0.40x1.00 ม.(ผ่าซีก)	ท่อน	257.01	-	-	257.01	ราคาพาณิชย์ จ.รอ.
4	ท่อระบายน้ำ คสล.ศก 0.30x1.00 ม.	ท่อน	392.52	-	-	392.52	ราคาพาณิชย์ จ.รอ.
5	ปูนซีเมนต์ปอร์ตแลนด์ประเภท 1	ถุง	136.44	-	-	136.44	ราคาพาณิชย์ จ.รอ.
6	ทรายหยาบ	ลบ.ม.	280.37	-	-	280.37	ราคาพาณิชย์ จ.รอ.
7	หินย่อย เบอร์ 3/4	ลบ.ม.	700.93	-	-	700.93	ราคาพาณิชย์ จ.รอ.
8	เหล็ก RB 6	กก.	26.91	-	-	26.91	ราคาพาณิชย์ จ.รอ.
9	ลวดผูกเหล็ก	กก.	47.04	-	-	47.04	ราคาพาณิชย์ จ.รอ.
10	เหล็ก RB 9	กก.	28.81	-	-	28.81	ราคาพาณิชย์ จ.รอ.
11	เหล็กแผ่นขนาด 10x100 มม.	ท่อน	88.00	-	-	88.00	ราคาท้องถิ่น
12	เหล็กแผ่นขนาด 5x50 มม.	ท่อน	68.00	-	-	68.00	ราคาท้องถิ่น
13	เหล็กฉาก L ขนาด 50x50x6 มม.	ท่อน	700.93	-	-	700.93	ราคาท้องถิ่น

1.งานถางป่าและขุดต่อ ขนาดกลาง (มีการถางถางวัชพืชและปาดหน้าดินเดิมออกด้วย)

ค่าดำเนินการ + ค่าเสื่อมราคาเครื่องจักร	=	3.54	บาท/ตร.ม.
ค่างานต้นทุน	=	<u>3.54</u>	บาท/ตร.ม.

2.งานทรายรองพื้นคอนกรีตเทลิ้น ขนส่งด้วยรถสิบล้อ

ค่าวัสดุที่แหล่ง	=	280.37	บาท/ลบ.ม.
ค่าขนส่งวัสดุจากแหล่งถึงหน้างาน	=	54.21	บาท/ลบ.ม.
... รวมค่าวัสดุที่หน้างาน	=	334.58	บาท/ลบ.ม.
... อัตราส่วนการยุบตัว (.....x 1.20)	=	401.50	บาท/ลบ.ม.
... รวมค่างานต้นทุน	=	401.50	บาท/ลบ.ม.

3.งานคอนกรีต (เทเสริมขอบปรับระดับ+เทลิน)

ขนาดเทคอนกรีตเสริมขอบ	ขนาดกว้าง	0.10 เมตร	ยาว	124.00	เมตร หนา	0.07 เมตร
ขนาดเทลินคอนกรีต	ขนาดกว้าง	0.50 เมตร	ยาว	208.00	เมตร หนา	0.05 เมตร
รวมปริมาณคอนกรีต 1 : 2 : 4			6.07 ลูกบาศก์เมตร			
3.1 ปูนซีเมนต์ปอร์ตแลนด์ประเภท 1			37.62 ถุง ละ	136.44	=	5,133.09 บาท
3.2 ทรายหยาบ			2.79 ลบ.ม. ละ	280.37	=	782.59 บาท
3.3 หินผสมคอนกรีต			5.52 ลบ.ม. ละ	700.93	=	3,870.45 บาท
3.4 ค่าเหล็ก RB 6			562.13 ม. ละ	4.6538837	=	2,616.10 บาท
3.5 ค่าลวดผูกเหล็ก			1.55 กก. ละ	47.04	=	72.91 บาท
3.6 ค่าเทคอนกรีต			6.07 ลบ.ม. ละ	398	=	2,415.06 บาท
3.7 ค่าแบบ			70.00 ม. ละ	20.60	=	1,442.00 บาท
รวมงานยาแนวรอยต่อท่อ			157.00 เมตร			
3.8 ปูนซีเมนต์ปอร์ตแลนด์ประเภท 1			3.14 ถุง ละ	136.44	=	428.42 บาท
3.9 ทรายหยาบ			0.79 ลบ.ม. ละ	280.37	=	220.09 บาท
ค่าใช้จ่ายงาน รวม 3.1 ถึง 3.9					=	16,980.72 บาท
ค่างานต้นทุน			16,980.72 บาท /	208.00	=	81.64 บาท/ม.

4.งานวางท่อคอนกรีตผ้าซีกและวางท่อระบายน้ำ

จำนวนท่อคอนกรีตผ้าซีก ศก.0.40x1.00 : จำนวน		124.00	ท่อน หรือ ม.			
4.1 งานดินซุด		60.76	ลบ.ม.ละ	99.00	=	6,015.24 บาท
4.2 ท่อระบายน้ำ คสล.ศก 0.40x1.00 ม.(ผ้าซีก)		124.00	ท่อน หรือ ม. ละ	257.01	=	31,869.24 บาท
4.3 ค่าแรงท่อระบายน้ำ คสล.ศก 0.40x1.00 ม.(ผ้าซีก)		124.00	ท่อน หรือ ม. ละ	200.00	=	24,800.00 บาท
ค่าใช้จ่ายงาน รวม 4.1 ถึง 4.3					=	62,684.48 บาท
ค่างานต้นทุน			62,684.48 บาท /	124.00	=	505.52 บาท/ม.
จำนวนท่อคอนกรีต ศก.0.30x1.00 ม. จำนวน		84.00	ท่อน			
4.4 งานดินซุด		41.16	ลบ.ม.ละ	99.00	=	4,074.84 บาท
4.5 ท่อระบายน้ำ คสล.ศก 0.30x1.00 ม.		84.00	ท่อน ละ	392.52	=	32,971.68 บาท
4.6 ค่าแรงท่อระบายน้ำ คสล.ศก 0.30x1.00 ม.		84.00	ท่อน ละ	200.00	=	16,800.00 บาท
ค่าใช้จ่ายงาน รวม 4.4 ถึง 4.6					=	53,846.52 บาท
ค่างานต้นทุน			53,846.52 บาท /	84.00	=	641.03 บาท/ม.

ท่อคอนกรีต ศก.0.40x1.00 ม.	จำนวน	6.00	ท่อน				
4.4 งานดินขุด		2.94	ลบ.ม.ละ	99.00	=	291.06	บาท
4.5 ท่อระบายน้ำ คสล.ศก 0.40x1.00 ม.		6.00	ท่อน ละ	514.02	=	3,084.12	บาท
4.6 ค่าแรงท่อระบายน้ำ คสล.ศก 0.40x1.00 ม.		6.00	ท่อน ละ	200.00	=	1,200.00	บาท
ค่าใช้จ่ายงาน รวม 4.4 ถึง 4.6					=	4,575.18	บาท
ค่างานต้นทุน		4,575.18	บาท /	6.00		762.53	บาท/ม.

5.งานบ่อพักน้ำ

ขนาดบ่อ กว้าง	0.50 เมตร ยาว	1.10 เมตร สูง	0.50 เมตร ปริมาณ	0.16	ลบ.ม.		
พื้นบ่อ กว้าง	0.50 เมตร ยาว	1.10 เมตร หนา	0.10 เมตร ปริมาณ	0.06	ลบ.ม.		
ฝาบ่อ คสล. กว้าง	0.50 เมตร ยาว	1.10 เมตร หนา	0.05 เมตร ปริมาณ	0.03	ลบ.ม.		
รวมปริมาณคอนกรีต 1 : 2 : 4		0.73 ลูกบาศก์เมตร	จำนวน	3.00	บ่อ		
5.1 ปูนซีเมนต์ปอร์ตแลนด์ประเภท 1		6.00	ถุง ละ	136.44	=	818.64	บาท
5.2 ทรายหยาบ		1.00	ลบ.ม. ละ	280.37	=	280.37	บาท
5.3 หินผสมคอนกรีต		1.00	ลบ.ม. ละ	700.93	=	700.93	บาท
5.4 ค่าเหล็ก RB 9		270.00	ม. ละ	13.96	=	3,769.65	บาท
5.5 ค่าลวดผูกเหล็ก		2.00	กก. ละ	28.81	=	57.62	บาท
5.6 ค่าเทคอนกรีต		0.73	ลบ.ม. ละ	398	=	289.55	บาท
5.7 ค่าแบบ		18.00	ม. ละ	115.00	=	2,070.00	บาท
5.10 เหล็กฉาก L ขนาด 50x50x6 มม.		2.00	ท่อน ละ	700.93	=	1,401.86	บาท
5.11 ค่างาน ฝาปิด		3.00	ฝา ละ	750.00	=	2,250.00	บาท
ค่าใช้จ่ายงาน รวม 5.1 ถึง 5.11					=	11,641.61	บาท
ค่างานต้นทุน		11,641.61	บาท /	3.00		3,880.54	บาท/บ่อ

รายละเอียดราคาอ้างอิงราคากลางได้จาก

- 1)ราคาอ้างอิงราคากลาง พาณิชยจังหวัดร้อยเอ็ด เดือน มกราคม พ.ศ. 2566
- 2)บัญชีค่าแรงงาน/ดำเนินการสำหรับถอดแบบขารมบัญชีกลาง ฉบับปรับปรุง เดือน ตุลาคม 2560
- 3)ราคาสินค้ายังไม่รวมภาษีมูลค่าเพิ่ม 7%และค่าขนส่ง
- 4)หลักเกณฑ์การใช้ตาราง Factor F ลงวันที่ 17 ตุลาคม 2565

ลงชื่อ  ประมาณราคา ลงชื่อ
(นายเจษฎา นาเมืองรักษ์)

ตรวจสอบ  ตรวจสอบ
(นายพิสิษฐ สุทธิประภา)

ลงชื่อ  ตรวจสอบ
(นายเจษฎา นาเมืองรักษ์)

ตำแหน่ง ผู้อำนวยการกองช่าง

ตำแหน่ง เจ้าพนักงานธุรการปฏิบัติงาน
รักษาราชการแทนนายช่างโยธา

ตำแหน่ง ผู้อำนวยการกองช่าง

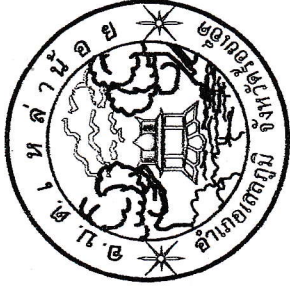

ก่อสร้างร่องระบายน้ำท่อคอนกรีตชนิดผ้าซีก บ้านหนองจอก หมู่ที่ 6 ตำบลเหล่าน้อย

ปริมาณงาน ก่อสร้างร่องระบายน้ำท่อคอนกรีตชนิดผ้าซีก ขนาด ศก.0.40x1.00 ม.ยาว 124.00 ม.หรือท่อ
และวางท่อขนาดท่อระบายน้ำ ศก.0.40x1.00 ม.จำนวน 6 ท่อ พร้อมตัดถนน -
คสล.3 ตร.ม.และวางท่อขนาดท่อระบายน้ำ ศก.0.30x1.00ม.จำนวน84 ม.หรือท่อ
และบ่อพัก กว้าง 0.50 ม.ยาว1.10ม.ลึก 0.50 ม.จำนวน 3 บ่อ รวมความยาว 211.00 ม.

ประจำปีงบประมาณ 2566



โครงการ ก่อสร้างระบบน้ำที่ต.ดอนมดแดง บ้านหนองจอก หมู่ที่ 6 ต.เหล่าน้อย อ.เสลภูมิ จ.ร้อยเอ็ด	ออกแบบ, เขียนแบบ	(นายอนุชา เหลืองงาม) ผู้อำนวยการช่างโยธา	(นายวิฑูริ์ สุทธิประภา) กองการปฏิบัติงาน บริหารราชการส่วนท้องถิ่น ตำรวจ	(นายปริญญา สารเวท) ผู้อำนวยการกองช่าง	เห็นชอบ	(นางสาวพันทิพย์ บุญจันทร์) ปลัดกองการบริหารส่วนตำบลเหล่าน้อย	อนุมัติ	(นายมนตรีพิทักษ์ บุระยะเสน) นายกองค์การบริหารส่วนตำบลเหล่าน้อย	แบบแสดง แผนที่	เลขที่แบบ	วันที่ 1/3
--	------------------	---	--	--	---------	---	---------	---	-------------------	-----------	---------------

โครงการ/ งาน ก่อสร้างระบบน้ำที่ต.ดอนมดแดงบ้านหนองจอก หมู่ที่ 6

ปริมาณงาน ก่อสร้างระบบน้ำที่ต.ดอนมดแดงบ้านหนองจอก หมู่ที่ 6 ขนาด ศก. 0.40x1.00 ม. ยาว 124.00 ม. หรือท่อ
และวางท่อขนาดท่อระบายน้ำ ศก. 0.40x1.00 ม. จำนวน 6 ท่อน พร้อมติดตั้ง -
คสล. 3 ตร. ม. และวางท่อขนาดท่อระบายน้ำ ศก. 0.30x1.00 ม. จำนวน 84 ม. หรือท่อ
และปัดพัก กว้าง 0.50 ม. ยาว 1.10 ม. ลึก 0.50 ม. จำนวน 3 ปัด รวมความยาว 211.00 ม.

สถานที่ก่อสร้าง จากบ้านนางวันทอง ศรีบุญถึง บ้านนายสงกรานต์ สายศรี

บ.หนองจอก ม.6 ต.เหล่าน้อย อ.เสลภูมิ จ.ร้อยเอ็ด

หมายเหตุ ใช้แบบที่ตัดลอกปรับปรุงตามแบบมาตรฐาน สำนักงบประมาณ แบบเลขที่ พ.101

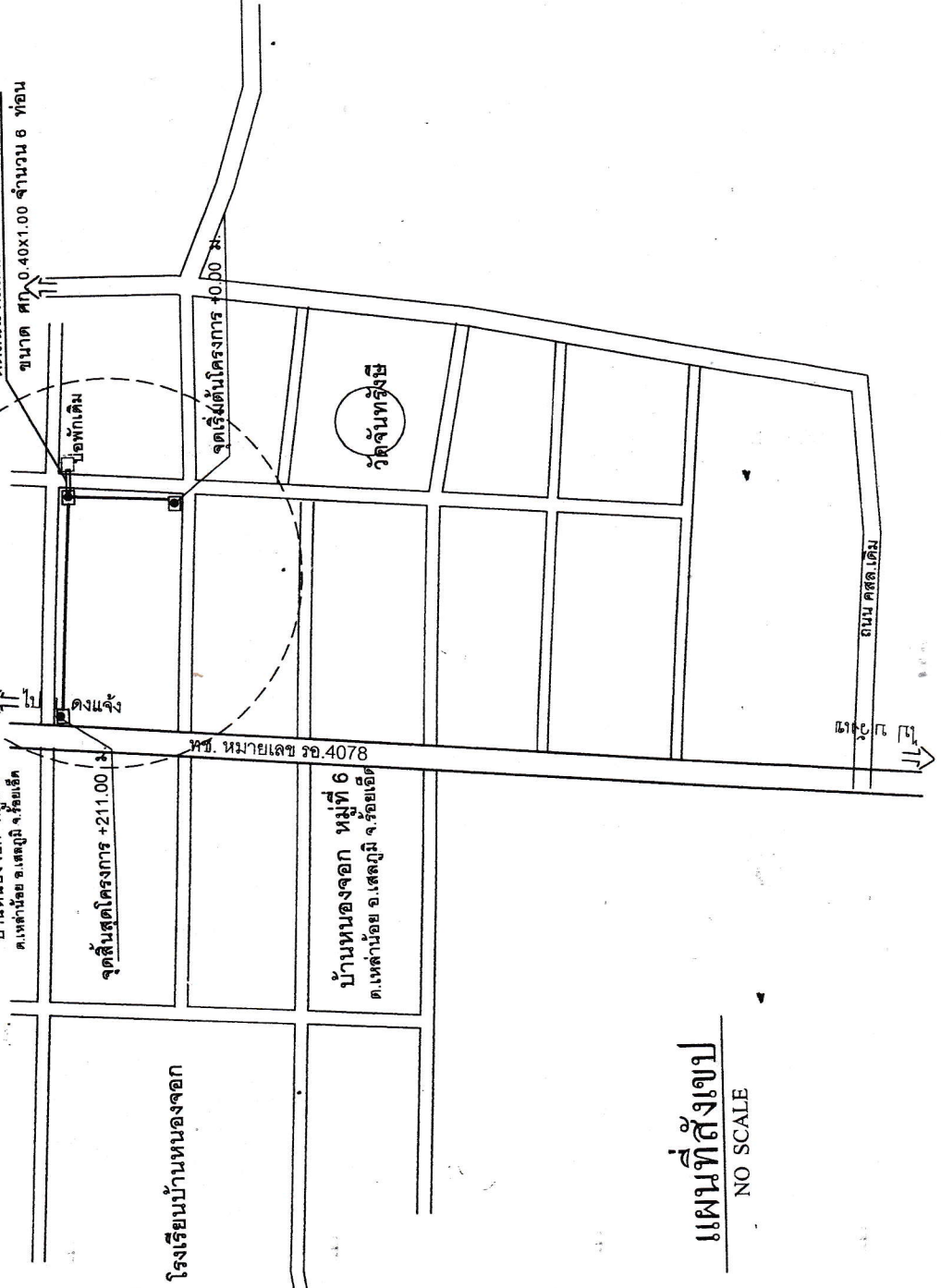
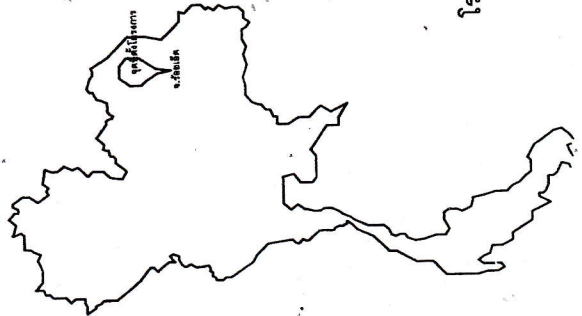

แผนที่ตั้งแบบ
NO SCALE



โครงการ ก่อสร้างระบบบำบัดน้ำเสียชุมชนที่ห้องจัด บ้านหนองจอก หมู่ที่ 6 ตำบลหน้าเมือง อ.แกลง จ.ร้อยเอ็ด	ออกแบบ/เขียนแบบ 	(นายปัญญา แสงสุภานนท์) ผู้ช่วยช่างโยธา	สำรวจ (นายพิเชษฐ์ สุทธิประภา) ทางวิศวกรรมโยธา รักษาระเบียงและถนนสาธารณะ	ตรวจสอบ (นายปริญญา สารเสวก) ผู้อำนวยการกองช่าง	อนุมัติ (นางสาวพนิตทิพย์ บุญจันทร์) นักออกแบบวิศวกรรมด้านเทคนิคโยธา
แบบแสดง รูปตัด/ขยายองค์ต่อ	เลขที่แบบ	วันที่	หน้า	3	3

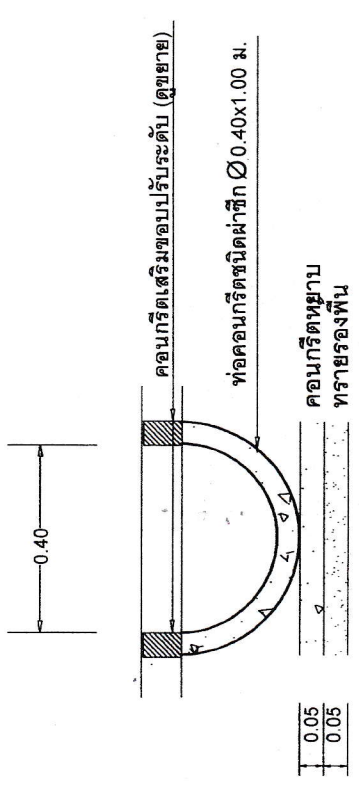

ขยายรางระบายน้ำ
NoT To Scale

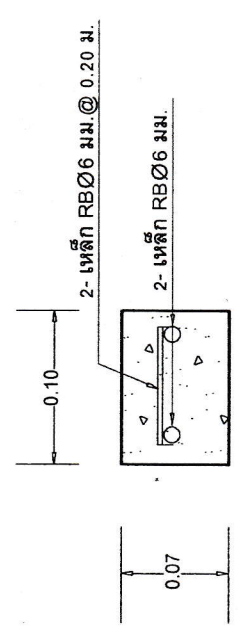

ขยายเสริมขอบปรับระดับ
NoT To Scale

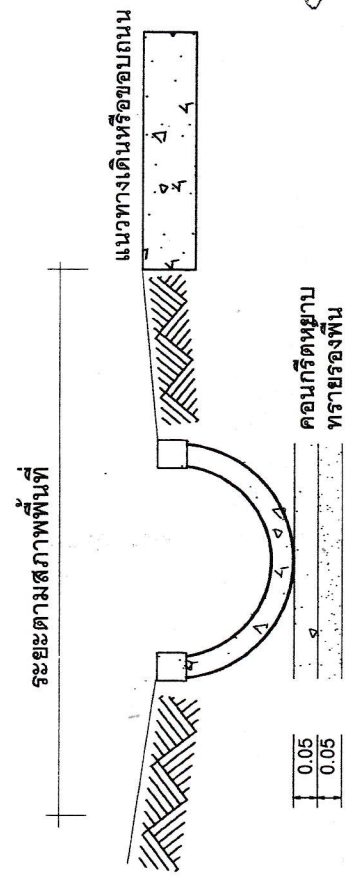

รูปตัดตามขวางท่อครึ่งซีก
NoT To Scale

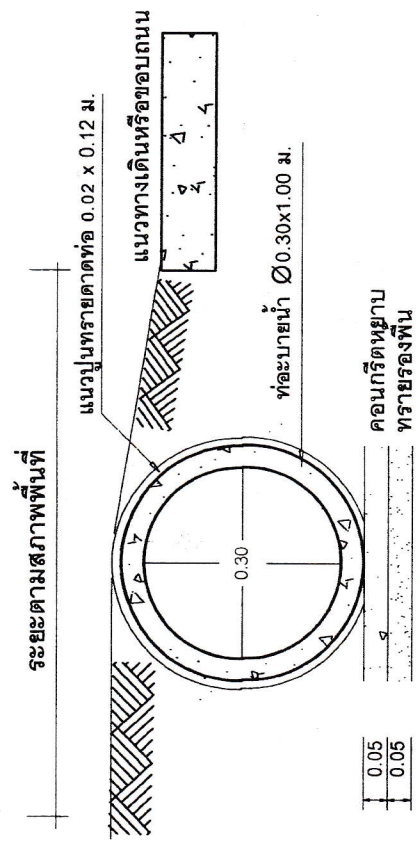

รูปตัดทางขวางท่อ (ในทางเท้า)
NoT To Scale

หมายเหตุ

(ตัดลอกปรับปรุงตามแบบมาตรฐาน แบบเลขที่ ท.101)