

ตารางแสดงวงเงินงบประมาณที่ได้รับจัดสรรและราคากลางในงานจ้างก่อสร้าง

๑. ชื่อโครงการ ปรับสภาพแวดล้อมที่อยู่อาศัยให้แก่ผู้พิการ
/ หน่วยงานเจ้าของโครงการ กองสวัสดิการสังคม องค์การบริหารส่วนตำบลเหล่าน้อย
๒. วงเงินงบประมาณที่ได้รับจัดสรร ๔๐,๐๐๐ บาท
๓. ลักษณะงานโดยสังเขป
ปรับปรุงห้องน้ำและบริเวณหน้าบ้าน ดำเนินการที่ บ้านนางคำกอง พนมเครื่อง บ้านเลขที่ ๑๖ หมู่ที่ ๓ ตำบลเหล่าน้อย
๔. ราคากลางคำนวณ ณ วันที่ ๒๙ พฤษภาคม ๒๕๖๖ เป็นเงิน ๔๐,๐๐๐ บาท
๕. บัญชีประมาณราคากลาง
 - ๕.๑ แบบ พร. ๔ แบบ . ๕
 - ๕.๒ แบบก่อสร้าง
 - ๕.๓
 - ๕.๔
๖. รายชื่อคณะกรรมการกำหนดราคากลาง
 ๑. นายเจษฎา นาเมืองรักษ์
 ๒. นายพิสิษฐ์ สุทธิประภา
 ๓. นายปัญญาพล สุดสน

สรุปผลการประมาณราคาค่าก่อสร้าง

ส่วนราชการ	องค์การบริหารส่วนตำบลเหล่าน้อย	ฝ่ายประมาณราคา	กองช่าง	องค์การบริหารส่วนตำบลเหล่าน้อย
ประเภทโครงการ	ปรับปรุงสภาพแวดล้อมที่อยู่อาศัยให้แกชนพิการ ต.เหล่าน้อย			
หน่วยงานรับผิดชอบ	องค์การบริหารส่วนตำบลเหล่าน้อย			
สถานที่ก่อสร้าง	บ้านนางคำทอง พนมศรีอ บ้านเลขที่ 16 บ้านหนองผักตบ หมู่ที่ 3 ต.เหล่าน้อย อ.เสลภูมิ จ.ร้อยเอ็ด			
ปริมาณงาน	ปรับปรุงคร้ว,ปรับปรุงห้องน้ำ และปรับปรุงบริเวณหน้าบ้าน			
หน่วยงานออกแบบแปลนและรายการ	กองช่าง องค์การบริหารส่วนตำบลเหล่าน้อย			
แบบหมายเลข	แบบแปลนเลขที่ - /2566 ประมาณราคาเลขที่ - /2566			
ประมาณราคาตามแบบ	ป.ร.4	จำนวน	2 แผ่น	พิกัด
ประมาณราคาเมื่อวันที่	20 มีนาคม พ.ศ. 2566		งบประมาณปี	2566

ลำดับที่	รายการ	ค่าวัสดุและแรงงาน รวมเป็นเงิน (บาท)	ภาษีมูลค่าเพิ่ม (VAT 7%)	ค่าก่อสร้างทั้งหมด รวมเป็นเงิน (บาท)	หมายเหตุ
1	ประเภทงานปรับปรุง	40,206.00	-	40,206.00	ราคารวมภาษีมูลค่า เพิ่ม (VAT 7%)
สรุป	รวมค่าก่อสร้างเป็นเงินทั้งสิ้น			40,206.00	
	คิดเป็นเงินประมาณ (ปีพิเศษ)			40,000.00	
	ตัวอักษร	(สี่หมื่นบาทถ้วน)			
	ขนาดหรือพื้นที่ - ตร.ม.				
	เฉลี่ยราคาประมาณ	บาท/ตร.ม.			

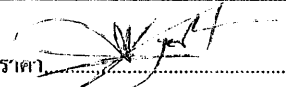
ผู้ประมาณราคา..........ผช.นายช่างโยธา
(นายบุญชา แผล่งสนาม)

ตรวจสอบ..........ผู้อำนวยการกองช่าง
(นายเจษฎา นาทองรักษ์)

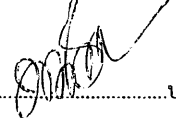
เห็นชอบ..........ปลัด อบต.เหล่าน้อย
(นางสาวพันทิพย์ บุญจันทร์)

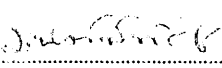
อนุมัติ..........นายก อบต.เหล่าน้อย
(นายมนต์พิทักษ์ บูรณะเสน)

รายละเอียดประมาณราคาวัสดุและแรงงาน

ประเภทโครงการ

ปรับสภาพแวดล้อมที่อยู่อาศัยให้คนพิการ ต.เหล่าน้อย

ปริมาณงาน

ปรับปรุงครัว, ปรับปรุงห้องน้ำ และปรับปรุงบริเวณหน้าบ้าน

สถานที่ดำเนินการ

บ้านนางคำทอง พนมศรี บ้านเลขที่ 16 บ้านหนองผักตบ หมู่ที่ 3 ต.เหล่าน้อย อ.เสถียร จ.ร้อยเอ็ด

แบบหมายเลข / ประมาณการเลขที่

วันที่ 20 มีนาคม พ.ศ. 2566

ผู้ประมาณการ

นายบัญชา แผล่งสนาม ผช.นายช่างโยธา ผู้ตรวจ นายเจษฎา นาเมืองรักษ์ ผู้อำนวยการกองช่าง

ลำดับ ที่	รายการ	จำนวน	หน่วย	ค่าวัสดุ		ค่าแรงงาน		ราคารวม
				ราคาหน่วยละ	จำนวนเงิน	ราคาหน่วยละ	จำนวนเงิน	
				บาท	บาท	บาท	บาท	
	งานปรับปรุงห้องน้ำ							
	#เปลี่ยนประตู PVC 1.80x2.00 ม.พร้อมอุปกรณ์	1.00	บาน	2,200.00	2,200.00	200.00	200.00	2,400.00
	งานปรับปรุงครัว	40.00	ตร.ม.	(เหมารวม)	-	125.00	5,000.00	5,000.00
	#เหล็กกัลลอน 2"x4"	6.00	ท่อน	620.00	3,720.00	-	-	3,720.00
	#เหล็กกัลลอน 1 1/2"x3"	6.00	ท่อน	480.00	2,880.00	-	-	2,880.00
	#เหล็กกัลลอน 1"x2"	5.00	ท่อน	280.00	1,400.00	-	-	1,400.00
	#หลังคาเหล็กกัลลอน (Metal Sheet)	40.00	ตร.ม.	130.00	5,200.00	-	-	5,200.00
	#สกรูยึด	4.00	กก.	45.00	180.00	-	-	180.00
	#น้ำมัน	2.00	กป.	158.00	316.00	-	-	316.00
	#น้ำมันสน	2.00	ขวด	55.00	110.00	-	-	110.00
	งานปรับปรุงบริเวณหน้าบ้าน เทพื้น คสล. 100 ตร.ม.	10.00	ลบ.ม.	(เหมารวม)	-	360.00	3,600.00	3,600.00
	#ปูนซีเมนต์ปอร์ตแลนด์	42.00	ถุง	125.00	5,250.00	-	-	5,250.00
	#ทรายผสมคอนกรีต	4.00	ลบ.ม.	420.00	1,680.00	-	-	1,680.00
	#หิน	7.00	ลบ.ม.	710.00	4,970.00	-	-	4,970.00
	#เหล็กตะแกรงไวร์เมส	100.00	ตร.ม.	35.00	3,500.00	-	-	3,500.00
					31,406.00		8,800.00	40,206.00

รายละเอียดประมาณราคาค่าวัสดุและแรงงาน

ประเภทโครงการ ปรับสภาพแวดล้อมที่อยู่อาศัยให้คนพิการ ต.เหล่าน้อย
 ปริมาณงาน ปรับปรุงครัว, ปรับปรุงห้องน้ำ และปรับปรุงบริเวณหน้าบ้าน
 วัสดุที่ใช้คือไม้กระดาน บ้านนางคำทอง พนมศรี บ้านเลขที่ 16 บ้านหนองผักตบ หมู่ที่ 3 ต.เหล่าน้อย อ.เสลภูมิ จ.ร้อยเอ็ด
 แบบหมายเลข / ประมาณการเลขที่ วันที่ 20 มีนาคม พ.ศ. 2566

ลำดับ ที่	รายการ	จำนวน	หน่วย	ค่าวัสดุ		ค่าแรงงาน		ราคารวม
				ราคาหน่วยละ	จำนวนเงิน	ราคาหน่วยละ	จำนวนเงิน	
	ยอดยกมา			บาท	บาท	บาท	บาท	บาท
					31,406.00.-		8,800.00.-	40,206.00.-
	รวมราคาค่าวัสดุ				31,406.00.-		8,800.00.-	31,406.00.-
	รวมค่าวัสดุและค่าแรงงาน						8,800.00.-	8,800.00.-
	รวมราคาค่าต้นทุนทั้งหมด							40,206.00.-
								40,206.00.-

ผู้ประมาณการ นายบัญชา เหล่งสนาม ผช.นายช่างโยธา ผู้ตรวจ นายเจษฎา นาเมืองรักษ์ ผู้อำนวยการกองช่าง

หมายเหตุ 1)ราคาอ้างอิงราคากลาง พณียังจังหวัดร้อยเอ็ด เดือน กุมภาพันธ์ พ.ศ.2566

2)รวมค่าสิ้นค้ายังรวมภาษีมูลค่าเพิ่ม 7%และค่าขนส่ง

ผู้ประมาณราคา.....ผช.นายช่างโยธา
 (นายบัญชา เหล่งสนาม)

เห็นชอบ.....ปลัด อบต.เหล่าน้อย
 (นางสาวพันทิพย์ บุญจันทร์)

ตรวจสอบ.....ผู้อำนวยการกองช่าง
 (นายเจษฎา นาเมืองรักษ์)

อนุมัติ.....นายก อบต.เหล่าน้อย
 (นายมนตรีพิทักษ์ บุรณะเสน)

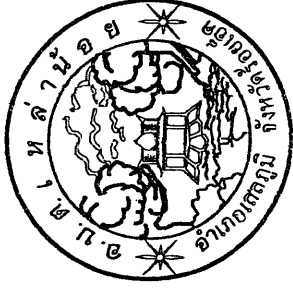



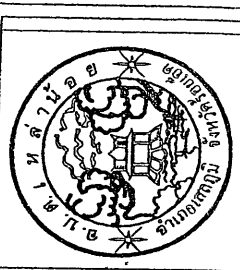

ปรับสภาพแวดล้อมที่อยู่อาศัยสำหรับคนพิการ ตำบลเหล่าน้อย
บ้านนางคำทอง พนมศรีอ 16 ม.3 ต.เหล่าน้อย อ.เสลภูมิ จ.ร้อยเอ็ด

ปริมาณงาน

ปรับปรุงครัว, ปรับปรุงห้องน้ำ และปรับปรุงบริเวณหน้าบ้าน

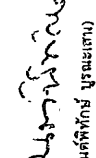

โครงการ ปรับสภาพแวดล้อมที่อยู่อาศัยสำหรับคนพิการ คนพิการชาย อ.เสตงนิมิต จ.ร้อยเอ็ด	ออกแบบ/เขียนแบบ 	(นายปวีณา แสงสว่างาน) ผู้ช่วยนางช่างโยธา	ตำรวจตรวจคอกบ	(นายวิชาญ งามสง่า) ผู้อำนวยการกองช่างโยธา	ตรวจ 	รักษาความปลอดภัยทางโยธา	ตรวจ 	(นายวิชาญ งามสง่า) ผู้อำนวยการกองช่าง	เห็นชอบ 	(นายสุภัททิย์ งามสง่า) ปลัดกองการบริบาลผู้พิการระดับท้องถิ่น	อนุมัติ 	(นายอนุศักดิ์ทิพย์ บูรณะสาร) นายกองค์การบริหารส่วนตำบลเสตงนิมิต	แบบแปลน	เลขที่แบบ	วันที่ 1/3
--	---	---	---------------	--	--	-------------------------	--	--	--	---	---	--	---------	-----------	---------------

งานผนัง

△ สิ่งที่ต้องทำไม่ใช้ผนังก่ออิฐถือปูน สองด้าน

งานพื้น

พ1 พื้น ค.ล.ล. มีหินขัดยาบ

พ2 พื้น ค.ล.ล. มีหินปูกระเบื้องผิวหยาบ

งานคอนกรีต

โครงสร้าง ปอร์แลนซีเมนต์ 1:2:4

ปูนห่อ ใช้ปูนซีเมนต์ผสม สำหรับจับก่อ

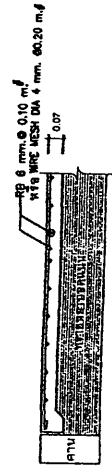

แบบขยายพื้น GS

แปลนพื้น

SCALE 1:75

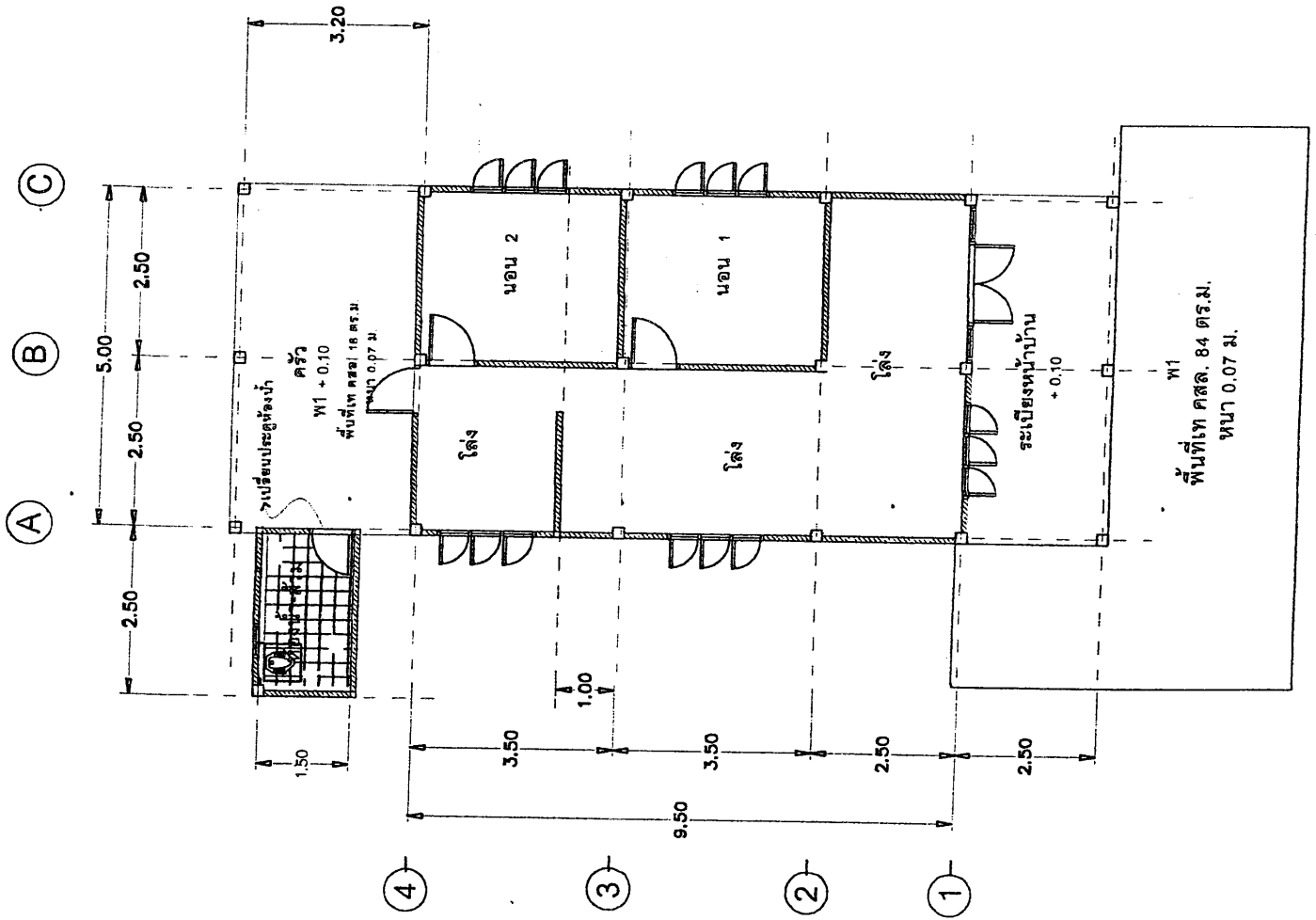

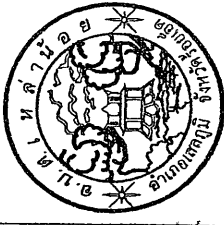

โครงการ
 ปรับสภาพแวดล้อมที่อยู่อาศัยสำหรับคนพิการ
 ด.พลาชัย อ.เสถียร จ.ร้อยเอ็ด
 ออกแบบเขียนแบบ

(นายบัญชา เหลืองสนาม)
 ผู้ชำนาญช่างโยธา

ตำรวจ.ตำรวจสอบ
 (นายสิทธิชัย-ช่อประภากา)
 ผอ.ง.บูรณาการปฏิบัติงาน
 รักษาราชการแทนนายช่างโยธา
 ตรวจ

(นายปริญญา สารตาด)
 ผู้อำนวยการกองช่าง

เห็นชอบ
 (นางพิมพ์วิทย์ ชิมสาร)
 นักออกแบบอาคารและตกแต่งภายใน

อนุมัติ
 (นายบัณฑิต จันทร์เชน)
 นายองค์การบริหารส่วนตำบลพลาชัย

แบบแสดง
 เลขที่แบบ

วันที่ 2/3

- อะไหล่เหล็กดัด 2" x 4" (โดยรอบและแบบกำหนด)
- ฉันทัน เหล็กดัด 1 1/2" x 3" @ 1.20 ม.
- ระแนง/แป เหล็กดัด 1" x 2" @ 1.00 ม.

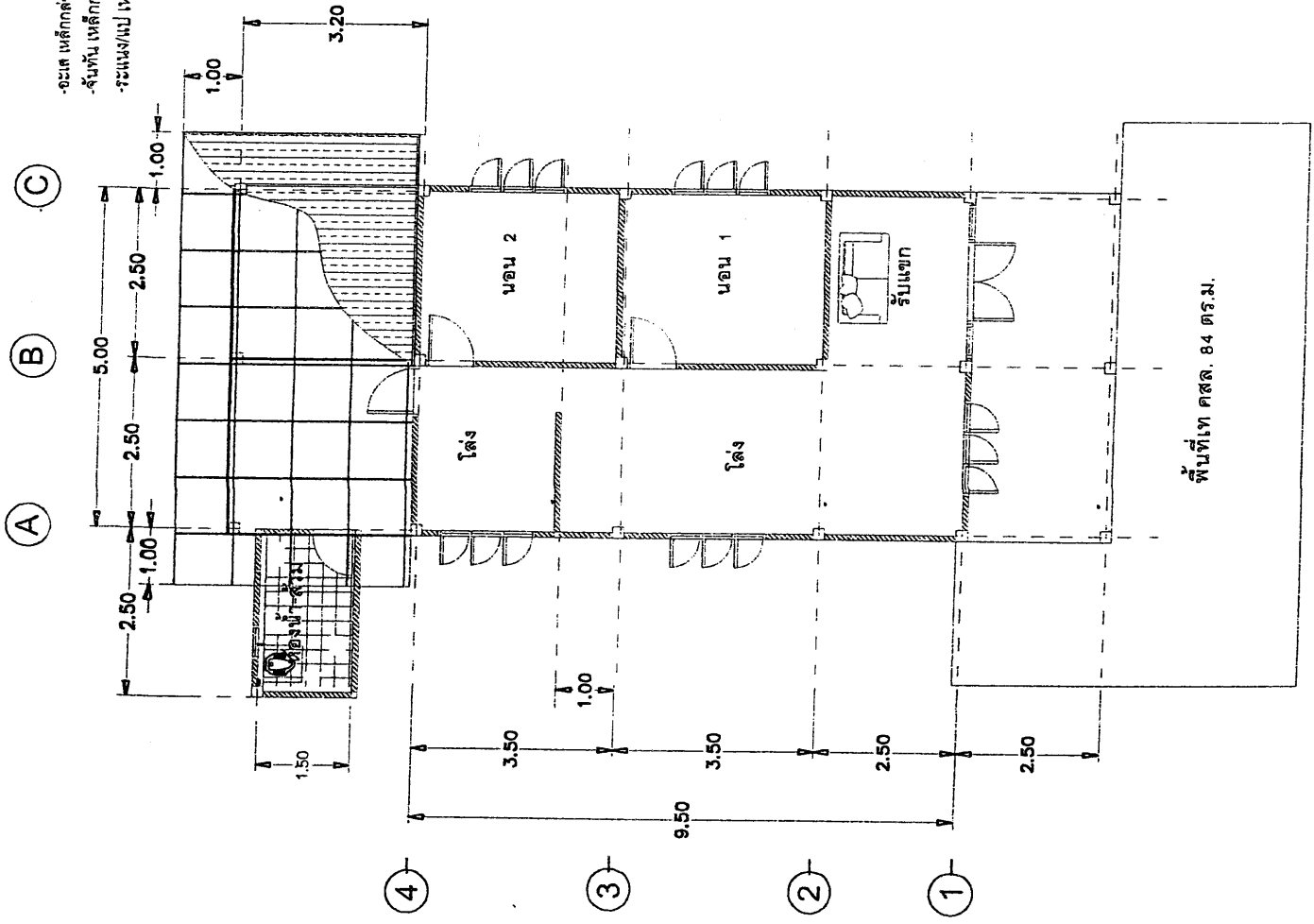

แปลนหลังคา
 SCALE 1 : 75

